

197.4

LEGENDA:

1. Przepompownia ścieków
2. Rozdzielnia główna
3. Szafa sterownicza
4. Oświetlenie
5. Utwardzenie terenu – bitum
6. Brama
7. Ogrodzenie

W10  
197.00  
195.20

łuk 45°

6,6

197.4

W9  
195.80  
194.00

P3  
197.00  
194.00

197.5

SK209  
197.30  
195.17

7.5

804/2

160 PE  
L=27,0 m

W8  
196.50  
194.90

198.94

198.77

198.91

196.52

195.8

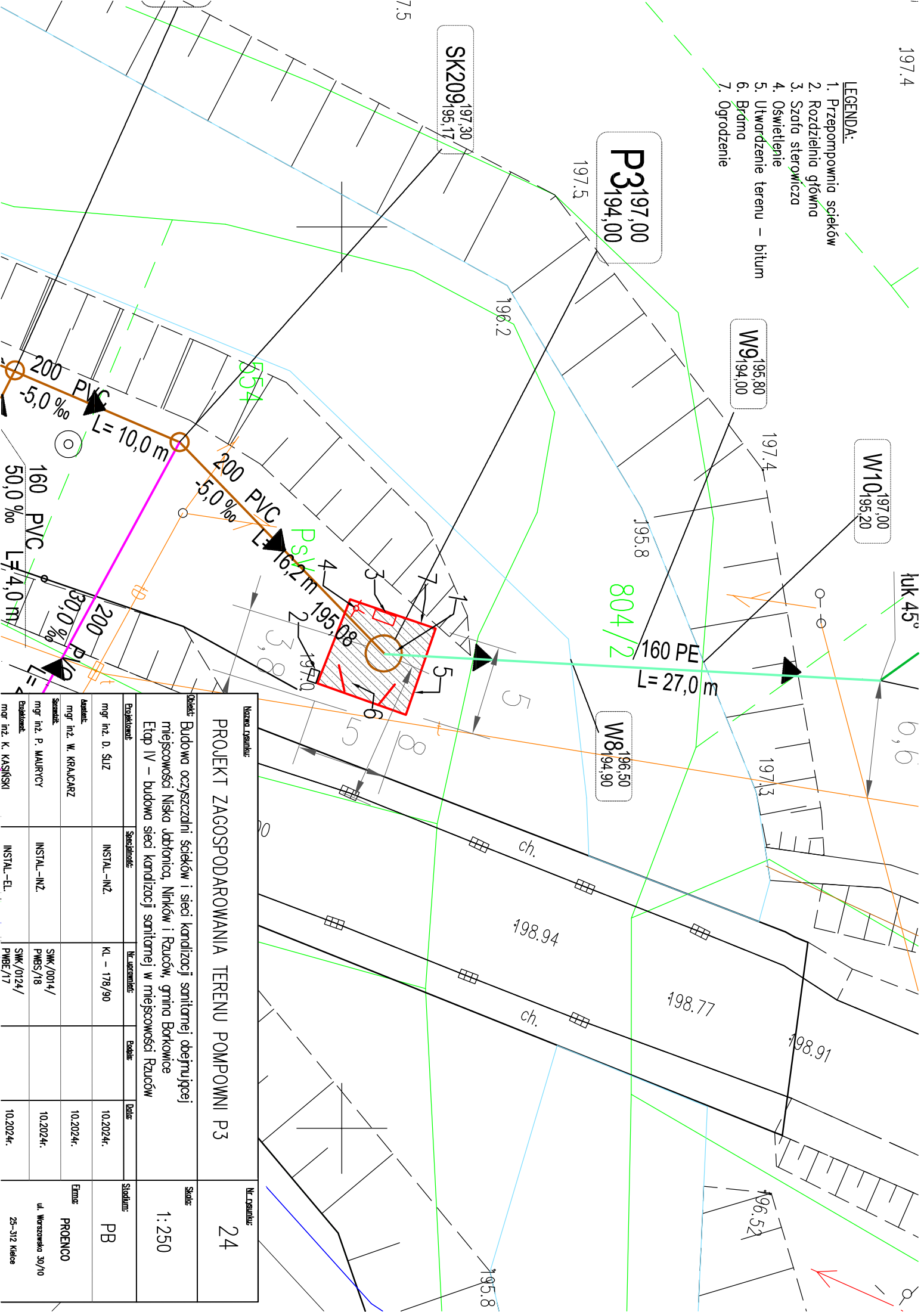

Nazwa obiektu:					Nr rysunku:	
PROJEKT ZAGOSPODAROWANIA TERENU POMPOWNI P3					24	
Opis:					Skala:	
Budowa oczyszczalni ścieków i sieci kanalizacji sanitarnej obejmującej miejscowości Niska Lublanka, Nihków i Rzućów, gmina Borkowice					1:250	
Etap IV – budowa sieci kanalizacji sanitarnej w miejscowości Rzućów						
Projektant:	Specjalność:	Nr. uzasadn.	Podpis:	Data:	Sygnatura:	
mgr inż. D. ŚLIZ	INSTAL.-INŻ.	KL – 178/90		10.2024r.	PB	
Autor:						
mgr inż. W. KRAJCZAK				10.2024r.		
Specjalność:						
mgr inż. P. MAURYCY	INSTAL.-INŻ.	SKM/0014/ PMS/18		10.2024r.	Firma:	
Projektant:					PROENCO	
mgr inż. K. KASINSKI	INSTAL.-EL.	SKM/0124/ PME/17		10.2024r.	ul. Warszawska 30/10	
					25-312 Kielce	